Architektur
zum Wohlfühlen

Mit Wohnungsgrößen von 1,5 bis 4 Zimmern und attraktiven Penthouse-Wohnungen, verfügen diese Mehrfamilienhäuser über einen breiten Wohnraummix.

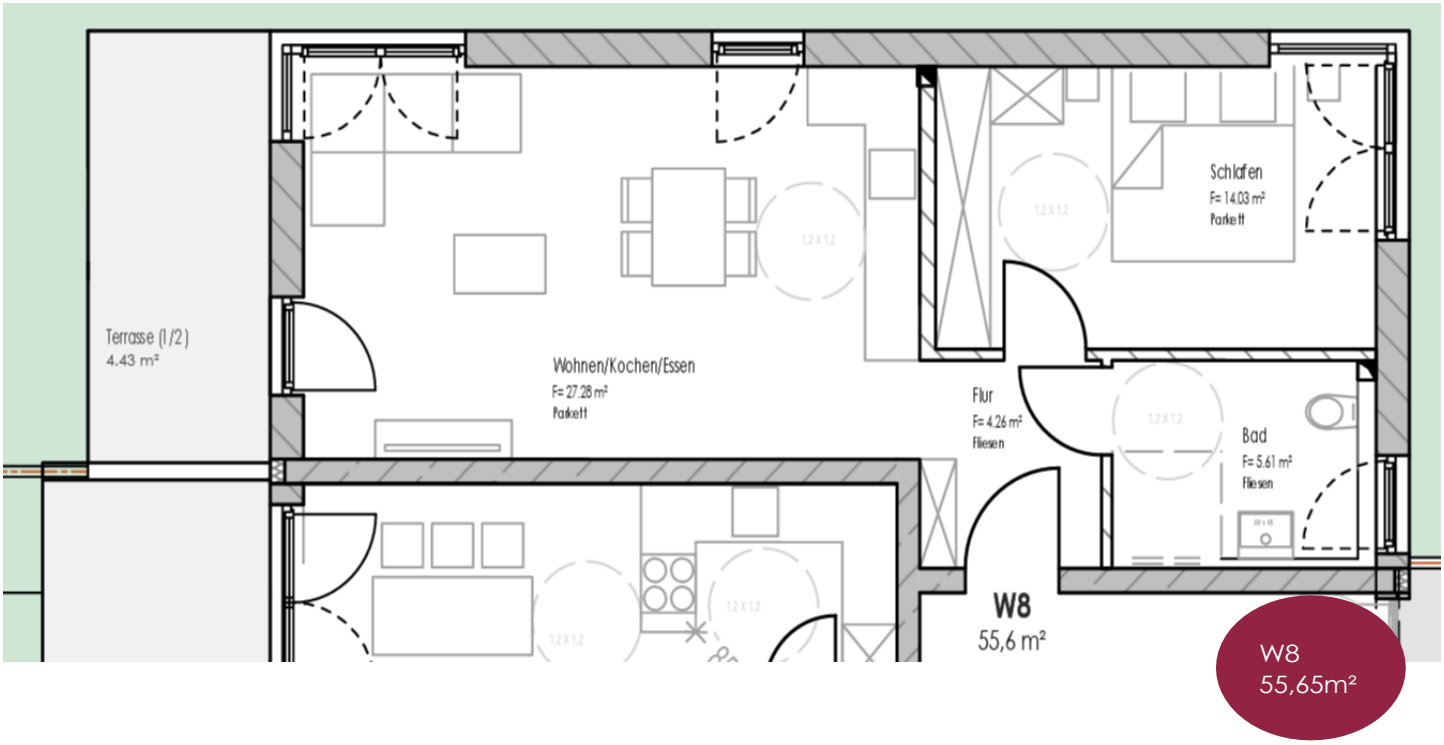

(1) Grundrissbeispiel einer
2-Zimmer-Gartenwohnung mit ca. 55,79 m² Wohnfläche

Alle Wohnungen sind mit großzügigen, modernen und offenen Grundrissen sowie mit großen Fensterflächen für helle und lichtdurchflutete Räume geplant.

Die Innenräume werden mit wertigen Materialien wie z. B. Echtholzparkett, Feinsteinfliesen sowie Fußbodenheizung ausgestattet.

Bei der Badausstattung (Fliesen und Sanitär) werden Produkte von SCALIDO eingesetzt. Damit bietet Ihr neues Zuhause alles, was man für ein schönes Wohngefühl benötigt.

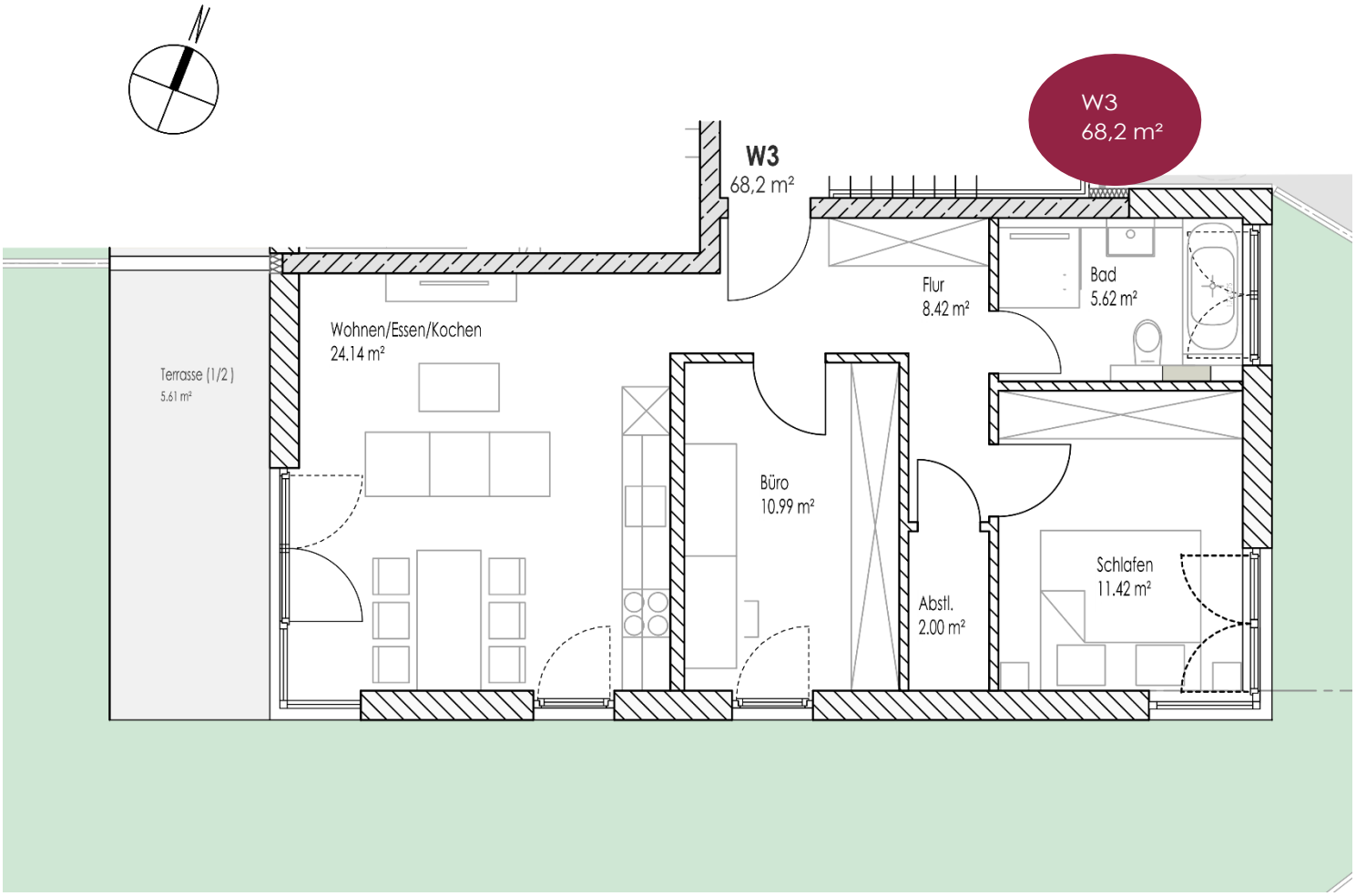

(2) Grundrissbeispiel einer
3-Zimmer-Wohnung mit ca. 68,2 m² Wohnfläche

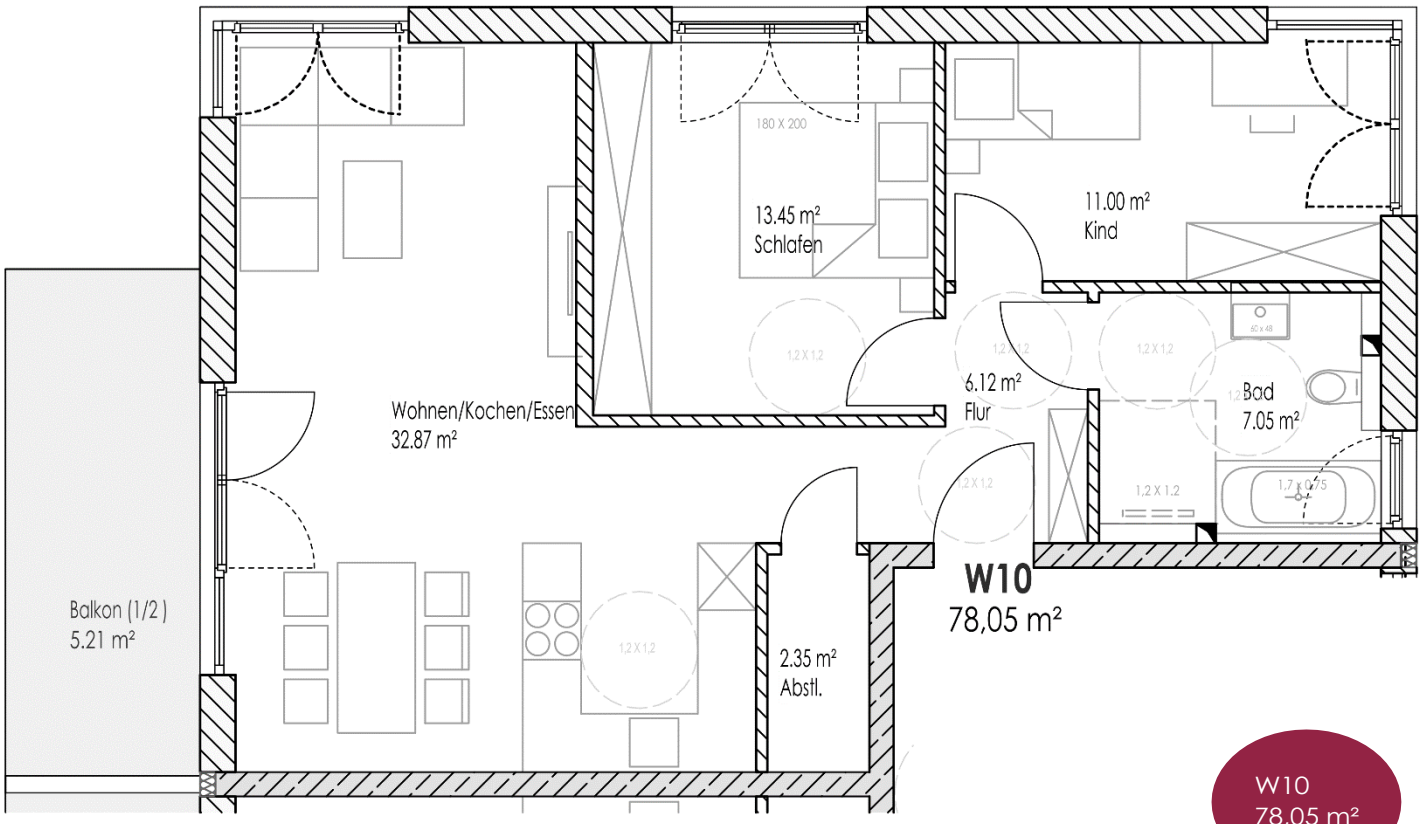

(3) Grundrissbeispiel einer

3-Zimmer-Wohnung mit ca. 78,05 m² Wohnfläche

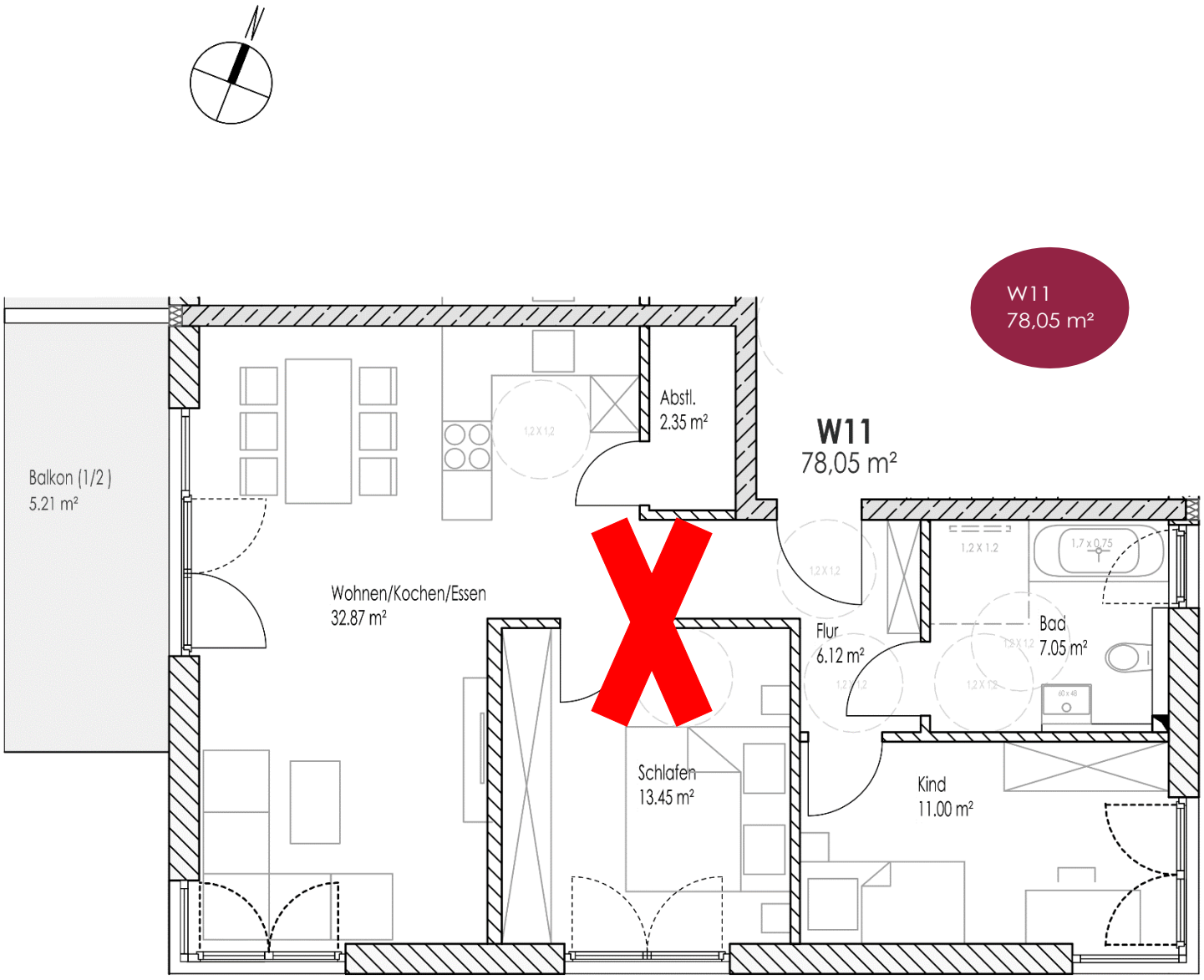

(3) Grundrissbeispiel einer

3-Zimmer-Wohnung mit ca. 78,05 m² Wohnfläche

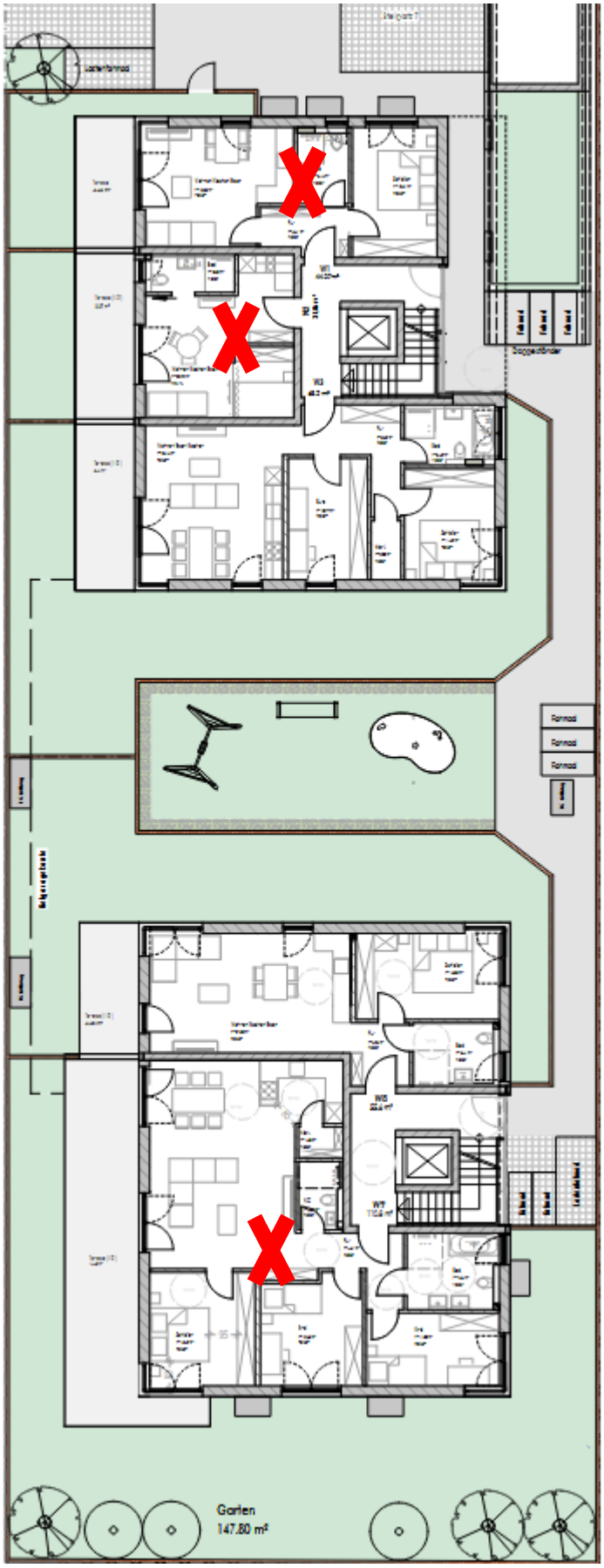
Garten
147.80 m²

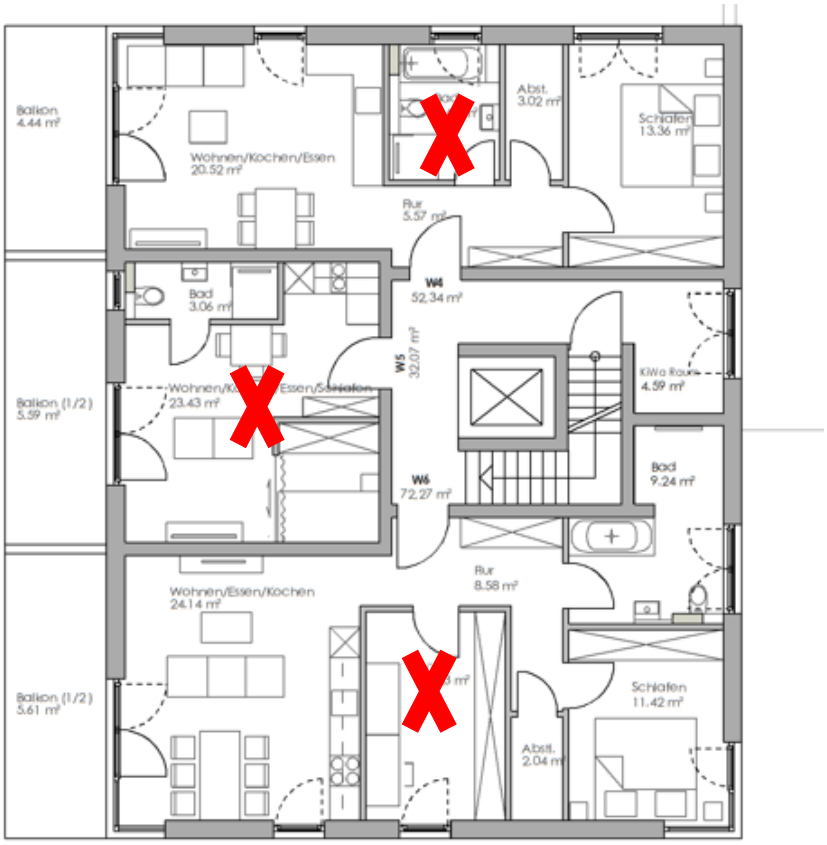
Balkon
4.44 m²
Wohnen/Kochen/Essen
20.52 m²
Abst.
3.02 m²
Schlafen
13.36 m²
Flur
5.57 m²
W4
52.34 m²
Bad
3.06 m²
W5
32.07 m²
Balkon (1/2)
5.59 m²
Wohnen/Kochen/Essen/Schlafen
23.43 m²
KiWa Raum
4.59 m²
W6
72.27 m²
Bad
9.24 m²
Flur
8.58 m²
Wohnen/Essen/Kochen
24.14 m²
Balkon (1/2)
5.61 m²
Schlafen
11.42 m²
Abst.
2.04 m²

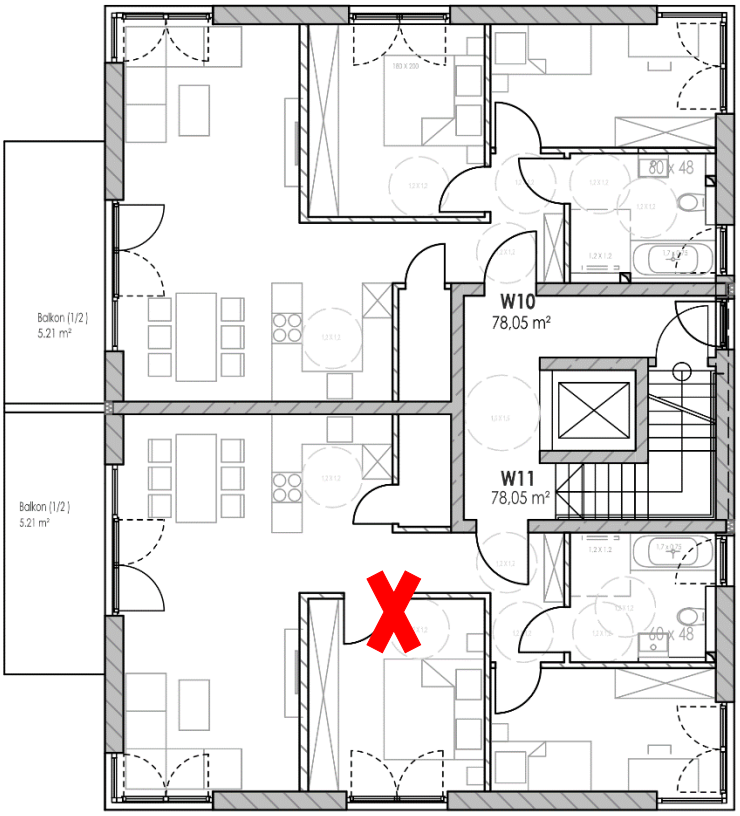
Balkon (1/2)
5.21 m²
Balkon (1/2)
5.21 m²
W10
78,05 m²
W11
78,05 m²
80 x 48
60 x 48

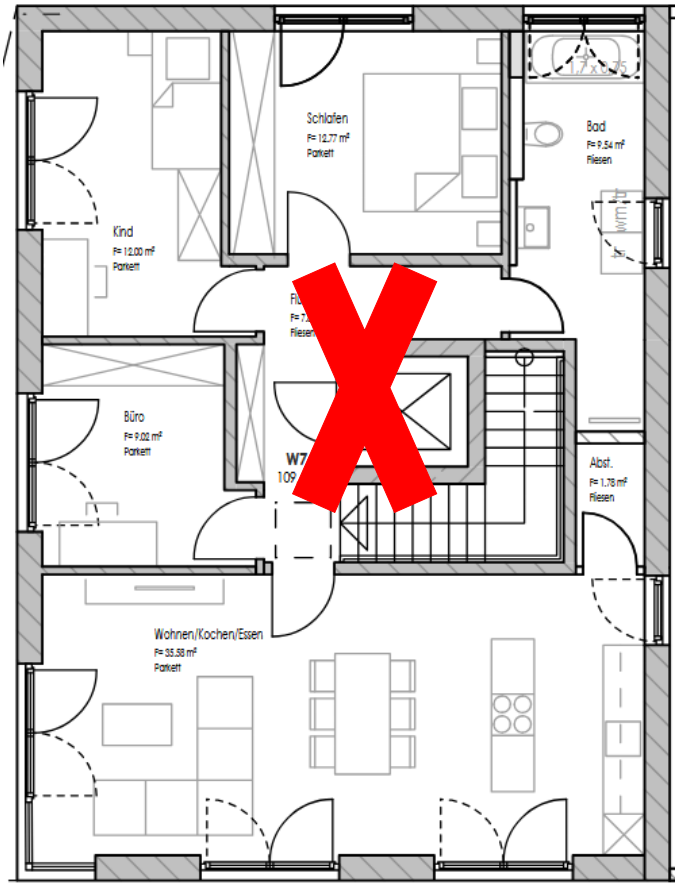
Schlafen
F= 12,77 m²
Parkett
Bad
F= 9,54 m²
Fliesen
Kind
F= 12,00 m²
Parkett
Büro
F= 9,02 m²
Parkett
Abst.
F= 1,78 m²
Fliesen
Wohnen/Kochen/Essen
F= 35,58 m²
Parkett

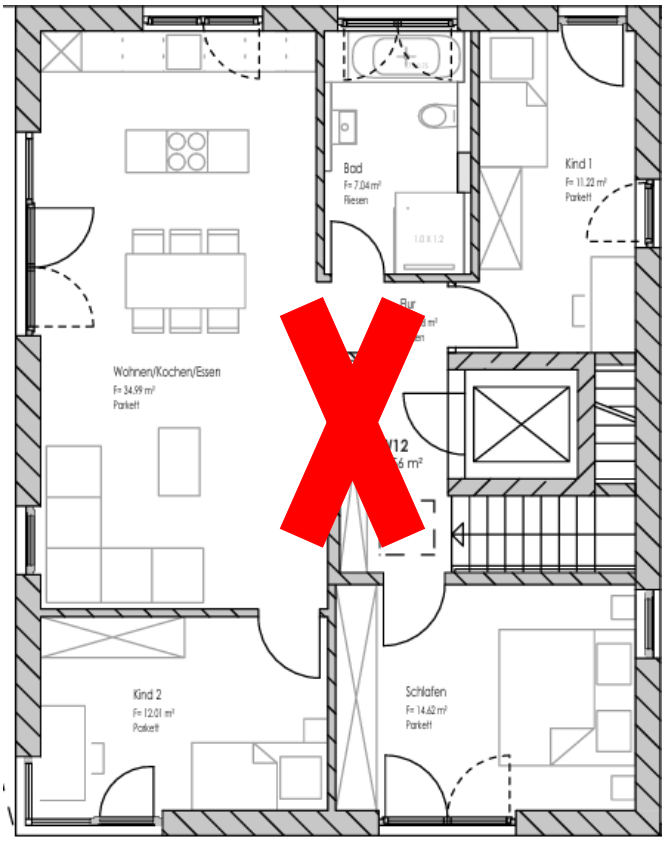
Bad
F= 7,04 m²
Fliesen
Kind 1
F= 11,22 m²
Parkett
Wohnen/Kochen/Essen
F= 34,99 m²
Parkett
Kind 2
F= 12,01 m²
Parkett
Schlafen
F= 14,62 m²
Parkett

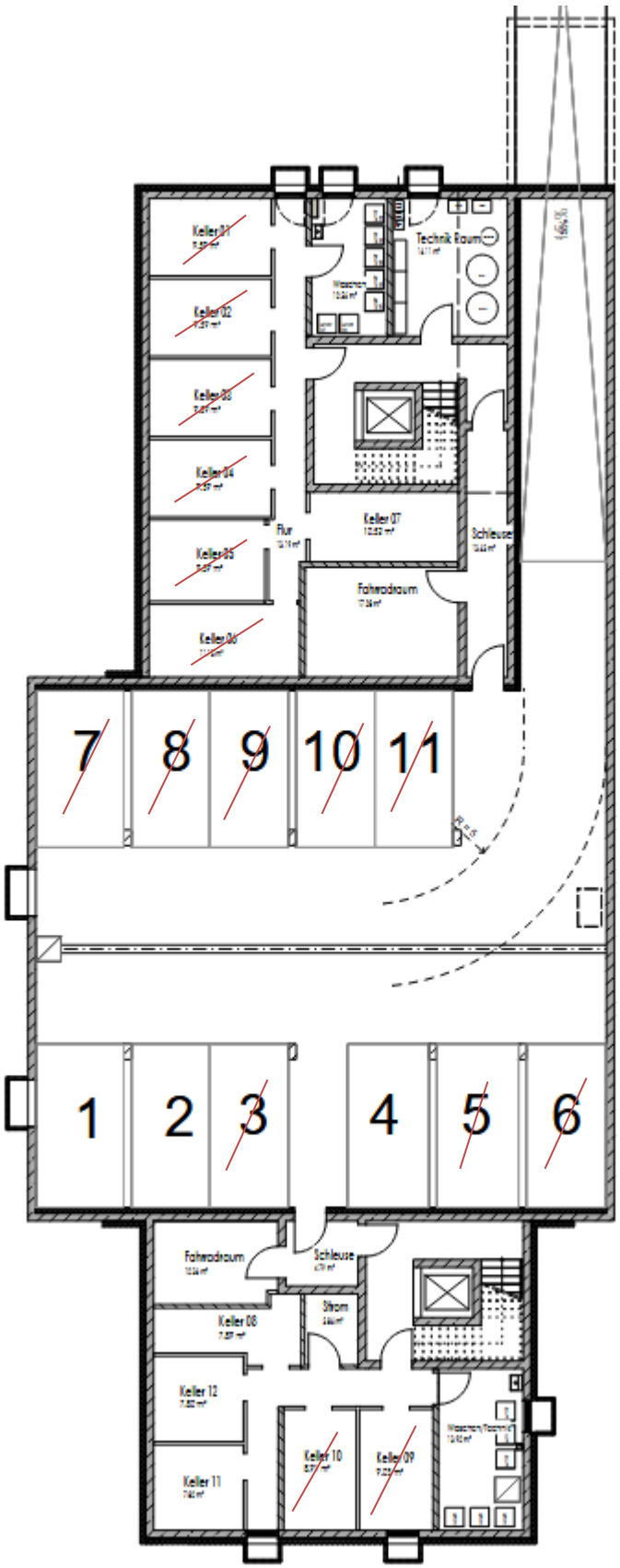
Keller 01
Keller 02
Keller 03
Keller 04
Keller 05
Keller 06
Technik Raum
Waschen
Flur
Keller 07
Schleuse
Fahrradraum
7
8
9
10
11
1
2
3
4
5
6
Fahrradraum
Schleuse
Strom
Keller 08
Keller 12
Keller 11
Keller 10
Keller 09
Waschen/Trocknen


Gehweg
Fauststr
Stellplatz 1
Stellplatz 2
Stellplatz 3
Stellplatz 4
Lastenfahrrad
Zufahrt
Stellplätze
Müll
WP
Stellplatz 5
Stellplatz 6
Stellplatz 7
Zufahrt
Tiefgarage